## Właściwości



- Kompaktowa i niskoprofilowa powietrzna kurtyna powietrzna z pełnym widokiem kratki, specjalnie zaprojektowana do zastosowań bez ogrzewania.
- Samonośna konstrukcja obudowy wykonana z ocynkowanej blachy stalowej, gotowy do instalacji w suficie podwieszanym.
- Kratka wlotowa (bez konserwacji) wykonana z profili aluminiowych i dysza wydmuchowa, zintegrowana w jedną białą ramę w kolorze RAL 9016.Inne kolory są dostępne na życzenie.
- Anodowane aluminiowe łopatki wylotowe, kształt płata
- Dwukrotnie wlotowe wentylatory odśrodkowe napędzane przez zewnętrzny silnik wirnika i niski poziom hałasu. Selektor 5-biegowy.Modele EC zmontowane z wentylatorami o bardzo niskiej wydajności.
- Typ "A" bez ogrzewania, tylko powietrze.
- Advanced Plug&Play control. Includes: Advanced PRO control with LCD display and integrated thermostat, door contact, 7m RJ11 cable and remote control. Optional: intelligent Clever Pro Control (automatic, programmable, ModBus for PKC, timer, etc.)

## Specyfikacja

50Hz

| Model | Nieogrzewane | |
|---|---|---|
| | Nominalny przepływ powietrza ($m^3/h$) | Zalecana wysokość montażu (m) |
| CR M 1000 A | 1800 | 2,5-3,5 |
| CR M 1500 A | 2700 | 2,5-3,5 |
| CR M 2000 A | 3600 | 2,5-3,5 |
| CR M 2500 A | 4500 | 2,5-3,5 |
| CR ECM 1000 A | 1840 | 2,5-3,8 |
| CR ECM 1500 A | 2760 | 2,5-3,8 |
| CR ECM 2000 A | 3680 | 2,5-3,8 |
| CR ECM 2500 A | 4600 | 2,5-3,8 |
| CR G 1000 A | 2400 | 3-4 |
| CR G 1500 A | 3200 | 3-4 |
| CR G 2000 A | 4800 | 3-4 |
| CR G 2500 A | 5600 | 3-4 |
| CR ECG 1000 A | 2700 | 3-4,2 |
| CR ECG 1500 A | 3600 | 3-4,2 |
| CR ECG 2000 A | 5400 | 3-4,2 |
| CR ECG 2500 A | 6300 | 3-4,2 |

60Hz

| Model | Nieogrzewane | |
|---|---|---|
| | Nominalny przepływ powietrza ($m^3/h$) | Zalecana wysokość montażu (m) |
| CR M 1000 A 60Hz | 1940 | 2,5-3,5 |
| CR M 1500 A 60Hz | 2910 | 2,5-3,5 |
| CR M 2000 A 60Hz | 3880 | 2,5-3,5 |
| CR M 2500 A 60Hz | 4850 | 2,5-3,5 |
| CR ECM 1000 A | 1840 | 2,5-3,8 |
| CR ECM 1500 A | 2760 | 2,5-3,8 |
| CR ECM 2000 A | 3680 | 2,5-3,8 |
| CR ECM 2500 A | 4600 | 2,5-3,8 |
| CR G 1000 A 60Hz | 2400 | 3-4 |
| CR G 1500 A 60Hz | 3200 | 3-4 |
| CR G 2000 A 60Hz | 4800 | 3-4 |
| CR G 2500 A 60Hz | 5600 | 3-4 |
| CR ECG 1000 A | 2700 | 3-4,2 |
| CR ECG 1000 A 60Hz | 2700 | 3-4,2 |
| CR ECG 1500 A | 3600 | 3-4,2 |
| CR ECG 1500 A 60Hz | 3600 | 3-4,2 |
| CR ECG 2000 A | 5400 | 3-4,2 |
| CR ECG 2000 A 60Hz | 5400 | 3-4,2 |
| CR ECG 2500 A | 6300 | 3-4,2 |
| CR ECG 2500 A 60Hz | 6300 | 3-4,2 |

## Wymiary

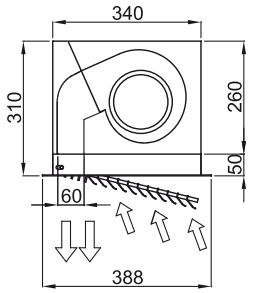


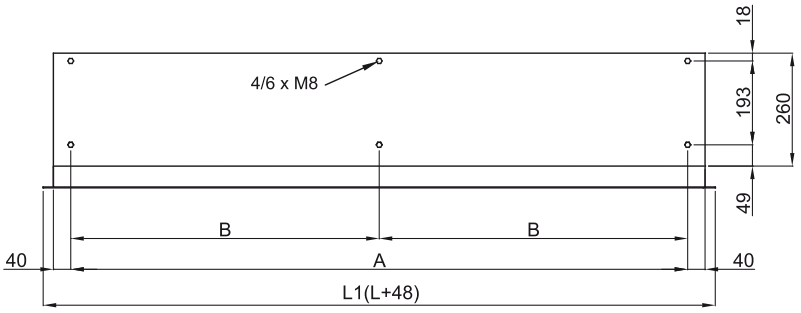


| L | L1 | A | B |
|---|---|---|---|
| 1000 | 1048 | 920 | - |
| 1500 | 1548 | 1420 | 710 |
| 2000 | 2048 | 1920 | 960 |
| 2500 | 2548 | 2420 | 1210 |

